



T.C.
MİLLİ EĞİTİM BAKANLIĞI
MESLEKİ VE TEKNİK EĞİTİM GENEL MÜDÜRLÜĞÜ
EL SANATLARI TEKNOLOJİSİ ALANI
DEKORATİF ELSANATLARI DALI
(Ustalık Beceri Sınavı Değerlendirme Kriterleri)

Adayın Adı ve Soyadı:	Sınav Tarihi:		
T.C. Kimlik No:	Sınav Süresi: En fazla 90 dakika		
Adayın Kayıtlı Olduğu Merkez:	Sınav Başlama Saati:		
Ölçme ve Değerlendirme Yeri:	Revizyon Tarihi:01.08.2021	REV.02	
Uygulama Sorusu: Uygun teknik kullanarak ürün tasarımını yapınız. ➤ Adaylar B bölümünden seçtiği bir tanesinden sınava alınacaktır. ➤ NOT: AŞAĞIDA ÖRNEK OLARAK VERİLEN İŞLERDEN 1 TANESİNİ SEÇEBİLİRSİNİZ. SEÇTİĞİNİZ İŞLE İLGİLİ MALZEMELERİNİZİ KENDİNİZ SEÇMEK SURETİYLE SINAVA GELEBİLİRSİNİZ. ➤ SINAV KAMERA KARŞISINDA YAPILACAKTIR. ANCAK SINAVLA İLGİLİ YAPMANIZ GEREKEN ÖN HAZIRLIK AŞAMALARINI EVDE TAMAMLAYABİLİRSİNİZ.			
A.ÖN HAZIRLIK	Değerlendirme Puanı (10 Puan)	Aldığı Not	
İş sağlığı ve güvenliği kurallarına uyar.	2		
Yapılan işe uygun iş elbiseleri ve kişisel koruyucu donanımları kullanır.	2		
Kullanacağı aracı seçer	2		
Kullanacağı malzemeyi seçer	2		
Çalışma alanını düzenler.	2		
B1. UYGULAMA	(80 Puan)		
Tasarladığı ürüne uygun tekniği seçer.(Keçecilik, deri işlemciliği, abajur ,yapma çiçek, ahşap boyama vb)	5		
Tekniğe uygun araç gereci seçer	2		
İş sağlığı ve güvenliği tedbirleri alarak seçilen aracı kullanıma hazırlar	3		
Tasarıma uygun renklendirme ve süsleme yapar.	5		
Tasarıma uygun ürünü yaparken ölçü ve orana dikkat eder.	5		
Seçilen tekniği doğru olarak uygular	60		
B2. UYGULAMA	(80 Puan)		
Tasarladığı ürüne uygun tekniği seçer.(Makrome, Şiş örücülüğü, bitkisel örücülük ,kazaz örücülüğü, tığ örücülüğü)	10		
Tekniğe uygun araç gereci seçer.	7		
İş sağlığı ve güvenliği tedbirleri alarak seçilen aracı kullanıma hazırlar	3		
Seçilen tekniği doğru olarak uygular.	60		
B3. UYGULAMA	(80 Puan)		
Tasarladığı ürüne uygun tekniği seçer.(Kitre bebek, taş bebek, tel bebek, hamur bebek, yöresel bebek yapımı vb.)	5		
Tekniğe uygun araç ve gereci hazırlar.	2		
İş sağlığı ve güvenliği tedbirlerini alarak makinayı dikişe hazırlar.	3		
Seçilen ürünün özelliğine uygun kıyafetleri hazırlar ve süslemeleri yapar.	10		
Seçilen ürüne ve ölçülerine uygun kalıp hazırlar ve doğru olarak uygular	60		
B4. UYGULAMA	(80 Puan)		
Tasarladığı ürüne uygun tekniği seçer(Nazar boncuğu yapımı, özgün cam şekilleri, lüle taşı çalışmaları ,kehribar taşı çalışmaları ,Oltu taşı çalışmaları, ağaç baston çalışmaları ,tokat tahta baskı çalışmaları vb.)	10		
Tekniğe uygun araç gereci hazırlar.	7		
İş sağlığı ve güvenliği tedbirleri alarak seçilen aracı kullanıma hazırlar	3		
Seçilen tekniği doğru olarak uygular.	60		
C. UYGULAMA SONRASI İŞLEMLER	(10 Puan)		
Yapılan ürünün tasarıma uygunluğunu kontrol eder ve süresinde bitirir.	5		
Çalışma alanını temiz ve düzenli bırakır.	5		
TOPLAM	(100 Puan)		
Notlar / Görüşler:			
Sınav Değerlendiricisinin Adı Soyadı İmza:			



T.C.
MİLLİ EĞİTİM BAKANLIĞI
MESLEKİ VE TEKNİK EĞİTİM GENEL MÜDÜRLÜĞÜ
EL SANATLARI TEKNOLOJİSİ ALANI
DEKORATİF ELSANATLARI DALI
(Ustalık Beceri Sınavı Değerlendirme Kriterleri)

- Bu Form her bir sınav değerlendiricisi tarafından ayrı ayrı doldurulur. Verilen puanlar Sınav Sonuç Tutanağına yazılarak ortalaması alınır.
- Sınav sırasında adayın kendisine, çevresine ve işe zarar verebileceği durumların oluşması halinde değerlendiriciler tarafından gerekli uyarılar yapılarak önlem alınması sağlanır. Bu durumda değerlendiriciler, adayın sınava devam ettirilip ettirilmeyeceğine karar verir.
- Aday B1 -B2-B3- B4 bölümlerinden bir tanesinden sınava alınacaktır.

İSG MALZEMELERİ LİSTESİ (Aday tarafından temin edilecektir.)	
1. Atölye önlüğü	
MAKİNA TECHİZAT LİSTESİ	
1. Ütü	
2. Ütü masası	
3. Tasarıma uygun kalıplar	
4. Tasarıma uygun el aletleri	
SINAV SARF MALZEME LİSTESİ	
	ADET
Mülaj kağıdı	1
Kareli kağıt	1
Milimetrik kağıt	2
Tasarıma uygun kumaşlar	1
Tasarıma uygun iplikler	5
Tasarıma uygun yapıştırıcı	1
Kurşun kalem	1
Tığ	1
Cetvel	1
Makas	1
Tasarıma uygun boyalar	3

- Sarf malzemeleri miktarı bir aday için belirlenmiştir.
- Sarf malzemeler aday tarafından karşılanacaktır.

YÖNETMELİK GEREĞİ ÜRÜNLER OKUL İDARESİNE TESLİM EDİLECEKTİR.
ÜRÜN ŞEFFAF POŞET İÇİNDE TESLİM EDİLECEKTİR.
YANINIZDA ŞEFFAF AMBALAJ POŞETİ GETİRİNİZ.

NOT.AŞAĞIDAKİ ÜRÜNLERDEN HERHANGİ BİRİ SEÇİLEBİLECEKTİR.SEÇİLEN ÜRÜN MALZEMESİ HAZIR EDİLİP SEÇİLEN ÜRÜN HAZIRLANACAKTIR.



T.C.
MİLLİ EĞİTİM BAKANLIĞI
MESLEKİ VE TEKNİK EĞİTİM GENEL MÜDÜRLÜĞÜ
EL SANATLARI TEKNOLOJİSİ ALANI
DEKORATİF ELSANATLARI DALI
(Ustalık Beceri Sınavı Değerlendirme Kriterleri)

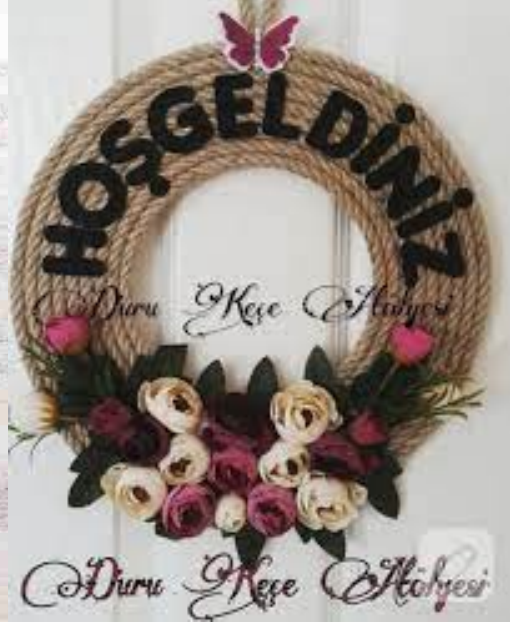



TC.
MİLLÎ EĞİTİM BAKANLIĞI
MESLEKİ VE TEKNİK EĞİTİM GENEL MÜDÜRLÜĞÜ
EL SANATLARI TEKNOLOJİSİ ALANI
DEKORATİF EV TEKSTİLİ DALI
(Ustalık Beceri Sınavı Değerlendirme Kriterleri)

Adayın Adı ve Soyadı:	Sınav Tarihi:		
T.C. Kimlik No:	Sınav Süresi: En fazla 90 dakika		
Adayın Kayıtlı Olduğu Merkez:	Sınav Başlama Saati:		
Ölçme ve Değerlendirme Yeri:	Revizyon Tarihi: 01.08.2021	REV.02	
Uygulama Sorusu: Dekoratif ev tekstili tekniklerini kullanarak, ürün tasarlayıp çalışınız.			
➤ NOT: AŞAĞIDA ÖRNEK OLARAK VERİLEN İŞLERDEN 1 TANESİNİ SEÇEBİLİRSİNİZ. SEÇTİĞİNİZ İŞLE İLGİLİ MALZEMELERİNİZİ KENDİNİZ SEÇMEK SURETİYLE SINAVA GELEBİLİRSİNİZ.			
SINAV KAMERA KARŞISINDA YAPILACAKTIR. ANCAK SINAVLA İLGİLİ YAPMANIZ GEREKEN ÖN HAZIRLIK AŞAMALARINI EVDE TAMAMLAYABİLİRSİNİZ.			
A. ÖN HAZIRLIK	Değerlendirme Puanı (10 Puan)	Aldığı Not	
İş sağlığı ve güvenliği kurallarına uyar.	2		
Yapılan işe uygun iş elbiseleri ve kişisel koruyucu donanımları kullanır.	2		
Kullanılacak makineyi tanıtır.	3		
Sınav için gerekli araç gereci hazırlar.	2		
İş sağlığı ve iş güvenliği tedbirlerini alarak çalışma alanını düzenler.	1		
B. UYGULAMA	(80 Puan)		
Tekniğe ve kullanım yerine uygun ürün tasarımı yapar.	10		
Tasarlanan ürüne ve tekniğine uygun ölçü ve kalıp hazırlar.	10		
Hazırlanan kalıp ve ölçülere uygun malzeme ve yardımcı malzeme seçerek dikime hazırlık yapar	10		
İş sağlığı ve iş güvenliği tedbirlerini alarak makineyi dikişe hazırlar.	10		
Tasarlanan ürünü, Dekoratif Ev Tekstili tekniklerini kullanarak yapar. (Temel dikim teknikleri, Ev Tekstili üretimi, perde üretimi, kırkyama üretimi, oyuncak üretimi, yorgan üretimi, oylar vb)	30		
Ürünün ütüsünü ve son kontrollerini yapar.	10		
C. UYGULAMA SONRASI	(10 Puan)		
Tasarlanan ürünü süresinde bitirir.	4		
İşlenmiş ürünü kullanıma hazır hale getirme aşamalarını uygular.	2		
İş sağlığı ve güvenliği tedbirlerini alarak makinenin işlem sonrası bakımını yapar.	2		
Çalışma alanını temiz ve düzenli bırakır.	2		
TOPLAM	(100 Puan)		
Notlar / Görüşler:			
Sınav Değerlendiricisinin Adı Soyadı İmza:			

- Bu form her bir sınav değerlendiricisi tarafından ayrı ayrı doldurulur. Verilen puanlar Sınav Sonuç Tutanağına yazılarak ortalaması alınır.
- Sınav sırasında adayın kendisine, çevresine ve işe zarar verebileceği durumların oluşması halinde değerlendiriciler tarafından gerekli uyarılar yapılarak önlem alınması sağlanır. Bu durumda değerlendiriciler, adayın sınava devam ettirilip ettirilmeyeceğine karar verir.

İSG MALZEMELERİ LİSTESİ
(Aday tarafından temin edilecektir.)

İş önlüğü

MAKİNA TECHİZAT LİSTESİ

Nakış makinası

Zik zak Dikiş makinası

Ütü



TC.
MİLLÎ EĞİTİM BAKANLIĞI
MESLEKİ VE TEKNİK EĞİTİM GENEL MÜDÜRLÜĞÜ
EL SANATLARI TEKNOLOJİSİ ALANI
DEKORATİF EV TEKSTİLİ DALI
(Ustalık Beceri Sınavı Değerlendirme Kriterleri)

SINAV SARF MALZEME LİSTESİ		ADET
Ütü masası		
Yorganlama makinesi		
Kumaş		2 Metre
Tül kumaşı		2 Metre
Elyaf		2 Metre
Tekniğine uygun çeşitli renkte iplikler		5
Dikiş iğnesi		1
Toplu iğne		1
Koton yumak-en az iki renk		2
Mekik		1
Firkete		1
Mezura		1
Tığ		1
Cetvel		1
Mulâj kâğıdı		1
Kalem(resim kalemi hb)		1
Kalem açacağı		1
Silgi		1
Kumaş makası		1
Ütü bezi		1
Doldurma elyaf		2
Perde ekstraforu		1m

- Sarf malzemeleri miktarı bir aday için belirlenmiştir.
- Sarf malzemeler aday tarafından karşılanacaktır.

YÖNETMELİK GEREĞİ ÜRÜNLER OKUL İDARESİNE TESLİM EDİLECEKTİR.
ÜRÜN ŞEFFAF POŞET İÇİNDE TESLİM EDİLECEKTİR.
YANINIZDA ŞEFFAF AMBALAJ POŞETİ GETİRİNİZ.

NOT: KENDİ MAKİNENİZİ GETİREBİLİRSİNİZ.



T.C.
MİLLÎ EĞİTİM BAKANLIĞI
MESLEKİ VE TEKNİK EĞİTİM GENEL MÜDÜRLÜĞÜ
EL SANATLARI TEKNOLOJİSİ ALANI
DEKORATİF EV TEKSTİLİ DALI
(Ustalık Beceri Sınavı Değerlendirme Kriterleri)





T.C.
MİLLİ EĞİTİM BAKANLIĞI
MESLEKİ VE TEKNİK EĞİTİM GENEL MÜDÜRLÜĞÜ
EL SANATLARI TEKNOLOJİSİ ALANI
EL DOKUMA DALI
(Ustalık Beceri Sınavı Değerlendirme Kriterleri)

Adayın Adı ve Soyadı:	Sınav Tarihi:		
T.C. Kimlik No:	Sınav Süresi: En fazla 90 dakika		
Adayın Kayıtlı Olduğu Merkez:	Sınav Başlama Saati:		
Ölçme ve Değerlendirme Yeri:	Revizyon Tarihi:01.08.2021	REV.02	
Uygulama Sorusu: Ürün Tasarım yaparak el dokuması tekniklerini uygulayınız.			
➤ NOT: AŞAĞIDA ÖRNEK OLARAK VERİLEN İŞLERDEN 1 TANESİNİ SEÇEBİLİRSİNİZ. SEÇTİĞİNİZ İŞLE İLGİLİ MALZEMELERİNİZİ KENDİNİZ SEÇMEK SURETİYLE SINAVA GELEBİLİRSİNİZ.			
SINAV KAMERA KARŞISINDA YAPILACAKTIR. ANCAK SINAVLA İLGİLİ YAPMANIZ GEREKEN ÖN HAZIRLIK AŞAMALARINI EVDE TAMAMLAYABİLİRSİNİZ.			
A. ÖN HAZIRLIK	Değerlendirme PUANI (10 Puan)	Aldığı Not	
İş sağlığı ve güvenliği kurallarına uyar.	3		
Yapılan işe uygun iş elbiseleri ve kişisel koruyucu donanımları kullanır.	3		
Kullanacağı malzemeyi ve Kullanacağı malzemeyi seçer	3		
Çalışma alanını düzenler.	1		
B. UYGULAMA	(80 Puan)		
Motiflerin desen özelliklerini ayırt etme ve desende kompozisyon hazırlama işlemlerini yapar.	8		
Tasarıma uygun dokuma tekniğini seçer (Halı,kilim,zili,cicim,sumak,mekikli vb.)	3		
Tekniğe uygun dokuma tezgahının çözgüsünü hazırlar	4		
Tekniğe uygun atkı ipi için mekik hazırlar.	4		
Tekniğe uygun başlama işlemlerini yapar	5		
Uygun teknikle dokuma yapar.	40		
Dokuma yaparken ölçü ve orana dikkat eder.	5		
Dokuma süresince dokuma düzgünlüğünü sağlar	5		
Dokuma bitirme tekniklerini yapar.	6		
C. UYGULAMA SONRASI	(10 Puan)		
Çalışma alanını temiz ve düzenli bırakır.	5		
Çalışmayı uygun tekniklerini kullanarak süresinde bitirir.	5		
TOPLAM	(100 Puan)		
Notlar / Görüşler:			
Sınav Değerlendirisinin Adı Soyadı İmza:			

- Bu form her bir sınav değerlendiricisi tarafından ayrı ayrı doldurulur. Verilen puanlar Sınav Sonuç Tutanağına yazılarak ortalaması alınır.
- Sınav sırasında adayın kendisine, çevresine ve işe zarar verebileceği durumların oluşması halinde değerlendiriciler tarafından gerekli uyarılar yapılarak önlem alınması sağlanır. Bu durumda değerlendiriciler, adayın sınava devam ettirilip ettirilmeyeceğine karar verir.

İSG MALZEMELERİ LİSTESİ (Aday tarafından temin edilecektir.)
Atölye önlüğü
MAKİNA TECHİZAT LİSTESİ
Yapılacak tasarıma uygun dokuma tezgahları ve aparatları
Ütü
Ütü Masası
SINAV SARF MALZEME LİSTESİ



T.C.
MİLLİ EĞİTİM BAKANLIĞI
MESLEKİ VE TEKNİK EĞİTİM GENEL MÜDÜRLÜĞÜ
EL SANATLARI TEKNOLOJİSİ ALANI
EL DOKUMA DALI
(Ustalık Beceri Sınavı Değerlendirme Kriterleri)

Tasarıma uygun ip çeşitleri
Makas
Dikiş iplikleri
Tığ
Mezura
Cetvel(50cm)
Dikiş iğnesi
Etamin iğnesi
Kareli kağıt
Kurşun kalem
Silgi
Mülaj kâğıdı

- Sarf malzemeler ve miktarı bir aday için beceri sınav komisyonunca belirlenecektir.
- Sarf malzemeler aday tarafından karşılanacaktır.

YÖNETMELİK GEREĞİ ÜRÜNLER OKUL İDARESİNE TESLİM EDİLECEKTİR.
ÜRÜN ŞEFFAF POŞET İÇİNDE TESLİM EDİLECEKTİR.
YANINIZDA ŞEFFAF AMBALAJ POŞETİ GETİRİNİZ.



T.C.
MİLLÎ EĞİTİM BAKANLIĞI
MESLEKİ VE TEKNİK EĞİTİM GENEL MÜDÜRLÜĞÜ
EL SANATLARI TEKNOLOJİSİ ALANI
EL DOKUMA DALI
(Ustalık Beceri Sınavı Değerlendirme Kriterleri)

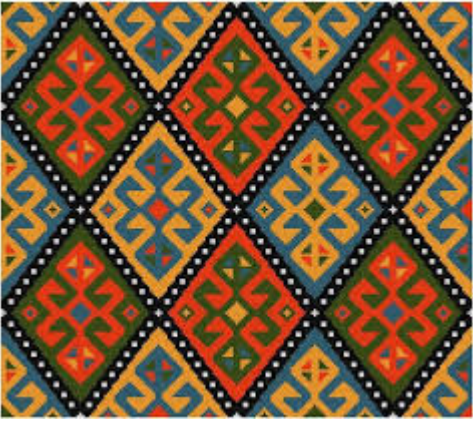



TC.
MİLLİ EĞİTİM BAKANLIĞI
MESLEKİ VE TEKNİK EĞİTİM GENEL MÜDÜRLÜĞÜ
EL SANATLARI TEKNOLOJİSİ ALANI
EL VE MAKİNE NAKIŞLARI DALI
(Ustalık Beceri Sınavı Değerlendirme Kriterleri)

Adayın Adı ve Soyadı:	Sınav Tarihi:		
T.C. Kimlik No:	Sınav Süresi: En fazla 90 dakika		
Adayın Kayıtlı Olduğu Merkez:	Sınav Başlama Saati:		
Ölçme ve Değerlendirme Yeri:	Revizyon Tarihi:01.08.2021	REV.02	
Uygulama Sorusu: Aşağıda verilen örneklerden (tel kırma tekniği ile fular, rokoko tekniği ile kolye, kurdela tekniği ile havlu, iğne oyası tekniği ile kolye) birini seçerek yapınız.			
A-ÖN HAZIRLIK	Değerlendirme PUANI (10 Puan)	Aldığı PUAN	
İş sağlığı ve güvenliği kurallarına uyar.	3		
Yapılan işe uygun iş elbiseleri ve kişisel koruyucu donanımları kullanır.	2		
Sınav için gerekli araç ve gereci hazırlar.	3		
Çalışma alanını düzenler.	2		
B1. UYGULAMA	(80 Puan)		
Desen hazırlanır.	6		
Kumaşı işleme tekniğine uygun olarak işlemeye hazırlar.	6		
Uygun desen geçirme tekniğini kullanarak kumaşa geçirir.	6		
İşleme kumaşını tekniğine uygun olarak gerer.	6		
Desen üzerinde uygun El Nakışı iğne tekniklerini uygular. (Tel kırma , Rokoko, kurdela nakışı, İğne oyası)	50		
Uygun modeli seçerek araç ve malzeme hazırlığı yapar.	6		
C. UYGULAMA SONRASI	(10 Puan)		
Verilen deseni veya modeli uygun işleme tekniklerini kullanarak süresinde bitirir.	3		
İşin temizliğini yapar.	2		
İş sağlığı ve iş güvenliği tedbirlerini alarak işi ütüler.	2		
Temiz ve düzenli çalışır.	1		
İğne tekniklerini doğru olarak uygular.	1		
Çalışma alanını temiz ve düzenli bırakır.	1		
TOPLAM	(100 Puan)		
Notlar / Görüşler:			
Sınav Değerlendiricisinin Adı Soyadı İmza:			

- Bu Form her bir sınav değerlendiricisi tarafından ayrı ayrı doldurulur. Verilen puanlar Sınav Sonuç Tutanağına yazılarak ortalaması alınır.
- Sınav sırasında adayın kendisine, çevresine ve işe zarar verebileceği durumların oluşması halinde değerlendiriciler tarafından gerekli uyarılar yapılarak önlem alınması sağlanır. Bu durumda değerlendiriciler, adayın sınava devam ettirip ettirilmeyeceğine karar verir.

NOT: Tel kırması fular yapacaklar bir köşesini yaparak gelebilirler, karşı köşe sınavda yapılacak.

NOT: Sınavda 4 ürün dışında ürünler kabul edilmeyecek.

YÖNETMELİK GEREĞİ ÜRÜNLER OKUL İDARESİNE TESLİM EDİLECEKTİR. ÜRÜN ŞEFFAF POŞET İÇİNDE TESLİM EDİLECEKTİR. YANINIZDA ŞEFFAF AMBALAJ POŞETİ GETİRİNİZ.

NOT: AŞAĞIDAKİ 4 ÜRÜNDEN HERHANGİ BİRİ SEÇİLİP; MALZEMESİ İLE BİRLİKTE SINAV ESNASINDA HAZIR EDİLECEKTİR.

NOT: İş önlüğü bulunması zorunludur.



T.C.
MİLLÎ EĞİTİM BAKANLIĞI
MESLEKİ VE TEKNİK EĞİTİM GENEL MÜDÜRLÜĞÜ
EL SANATLARI TEKNOLOJİSİ ALANI
EL VE MAKİNE NAKIŞLARI DALI
(Ustalık Beceri Sınavı Değerlendirme Kriterleri)





TC.
MİLLİ EĞİTİM BAKANLIĞI
MESLEKİ VE TEKNİK EĞİTİM GENEL MÜDÜRLÜĞÜ
EL SANATLARI TEKNOLOJİSİ ALANI
EL VE MAKİNE NAKIŞLARI DALI
(Ustalık Beceri Sınavı Değerlendirme Kriterleri)

